fog linen work

22 at home

Dress LWA514-41

Top LWA511-2697　Over Dress LWA492-1156

Top LWA511-2697　Salopette LWA509-1156

Top LWA511-968　Apron Dress LWA508-HE2

Jacket LWA472-DENINV　Top LWA511-2681　Pants LWW119-WLNV

Top LWA511-2681　Pants LWW119-WLNV

Top LWA511-968 Apron Dress LWA508-93

Jacket LWA472-DENIBL　Top LWA511-2697　Pants LWA505-DENIBL

Dress LWA513-TC18

Dress LWA514-WLNV

Dress LWA514-ORBNV

Top LWA511-2681　Salopette LWA509-DENINV

Coat LWA515-BLHE

Top LWA511-2697　Apron Dress LWA508-17

Coat LWA515-2286　Top LWA511-2697　Apron Dress LWA508-17

Jumpsuit LWA516-WLNV

Dress LWA513-NWPL

Top LWA511-968　Over Dress LWA492-17

Top LWA511-968　Pants LWA505-17

Coat LWA510-DENINV　Jumpsuit LWA516-WLKH

Handkerchief　ZOGI125 (CAT) Living with Cat　(DOG) Living with Dog　¥1,900(2)

at home のコレクションをご紹介します。

家で過ごす時間も気持ちのよい素材に包まれて
過ごしたいものですね。

また、お掃除や庭仕事もまずは形から。
ワークウェアを着てみると、やる気が出そうです。

そして、今回は素敵なハンカチを２種類ご紹介します。
イラストレーター 荻原美里さんのイラストとデザインです。
犬との暮らし・猫との暮らしがテーマ。
なにか大切なものを包んでおきたくなるような 、
クローゼット中に見つけるたびに嬉しくなるような
特別なハンカチになりました。

photo　Nao Shimizu
styling　Nao Nakako
model Kathleen
hair make　Hiroko Nishi

studio　@studio_otro
ceramics Ryuji Ishikawa
shoes dansko

Carol Jacket　キャロル ジャケット

LWA472　¥21,500
length 72, chest 110, shoulder widthe 40, sleeves 55.5cm

リネンデニム生地で仕立てたAラインのショートジャケット。身幅や肩回りはゆとりのあるサイズ感。またセンターバックにタックがとられているので、ボタンを閉めても窮屈でなく、ゆったりとした着心地です。シャツ感覚でさらりとカジュアルに羽織っていただいても。合わせるボトムスやワンピースを選ばない絶妙な着丈で登場回数が多くなりそう。両サイドポケット付き。

Linen 100% リネンデニム地
DENIBL/ リネンデニムブルー , DENINV/ リネンデニムネイビー

Lena Over Dress　レナ オーバードレス

LWA492　¥16,800
length 106, chest106 cm

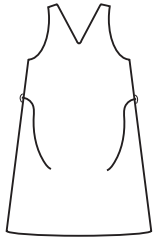

シーズンレスで活躍するVネックのオーバードレス。ニットやブラウス、カットソーとのレイヤードスタイルをお楽しみください。中に合わせるインナーや、ウエストベルトの結び方次第で雰囲気が大きく変わるので、コーディネートの幅もぐっと広がりそう。レギンスやタイツ、デニムとコーディネートしても素敵です。ウエストベルトは取外し可能、両サイドポケット付きです。

Linen 100%
17/ ブラック（普通地）, 1156/ オークル（厚地）

Cena Straight Pants　セナ パンツ

LWA505　¥13,500(Linen) ¥15,500 (Linen Denim)
length 93, inseam 59cm waist free

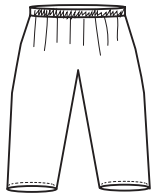

お尻回りがゆったりとして、ウエストはゴム仕様でリラックスした履き心地のパンツです。厚みのあるしっかりとしたリネン地と、風合いのあるリネンデニム地で仕立てています。シンプルなデザインなので、短め丈のトップスからワンピースとのレイヤードスタイルまで、いろいろな場面で活躍しそう。両サイドポケットつき。

Linen 100%
DENIBL/ リネンデニムブルー , DENINV/ リネンデニムネイビー（リネンデニム地）
17/ ブラック（厚地）

Jen Apron Dress　ジェン エプロンドレス

LWA508　¥21,500
length 114 ~ 120, chest 108cm

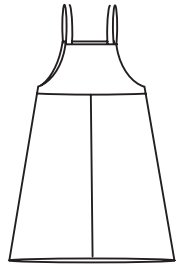

太めのストラップと厚手のリネン生地でカジュアルな表情に仕上げたジャンパースカート。Aラインのシルエットで甘さをプラスしました。ストラップはボタンで長さの調節ができるので、コーディーネートによって長さを変えても。カットソーやニットはもちろん、ブラウスなどインナー次第で様々な雰囲気になるので、スタイルの幅が広がりそう。両サイドとヒップにポケット付き。

Linen 100% 厚地
17/ ブラック ,　2307/ グリーブルー , HE2/ ヘリンボーン

Judy Salopette　ジュディサロペット

LWA509　¥21,800(Linen) ¥24,000 (Linen Denim)
length 132~140, waist 112 cm

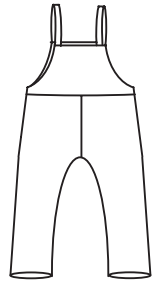

毎シーズン人気のリネンサロペット。今期はストラップが太め、膝下はテーパードのシルエットでボーイッシュな印象に仕上げました。程良くゆとりがあり動きやすいので、自宅でのリラックスした時間やワークウェアにもおすすめ。インナー次第で季節問わず着ていただけるのでお色違いで持っていても◎。ストラップはボタンで長さの調節が可能です。両サイドとヒップにポケット付き。

Linen 100%
1156/ オークル（厚地）　DENINV/ リネンデニムブルー　（リネンデニム地）

Jill Coat　ジルコート

LWA510　¥31,000
length 103, chest 114, shoulder width 44, sleeves 57cm

リネンデニム地で仕立てたAラインのコートはすこしドロップしたショルダーで着心地はゆったり。パンツスタイルやスカートにも合わせて頂きやすいバランスの着丈です。バックスタイルにはスリットが入っているので足捌きも◎。生地がしっかりしているので、秋口は前をあけて羽織る感じで、初冬はストールと合わせれば、しっかり防寒も。前身頃にポケットつき。

Linen 100%　リネンデニム地
DENINV/ リネンデニムネイビー

Saki Top　サキトップ

LWA511　¥15,000
length 54, chest 104, shoulder width 48.5, sleeves 49cm

ノーカラーのシンプルなブラウス。すこしドロップしたショルダーで、きちんとした印象ですが着心地はゆったり。カフスによせたギャザーとすぼまった袖口でフェミニンな印象をプラスしました。前をあけて、カーディガンのような着こなしにも。裾がラウンドヘムになっていて、タックインしなくてもバランスを取りやすいのが魅力です。

Linen 100% 普通地
968/ シエル , 2681/ ブルーデュール , 2697/ アルバートル

Rosy Coat　ロージーコート

LWA515　¥23,800
length 108, chest 108, shoulder width 49, sleeve 51cm

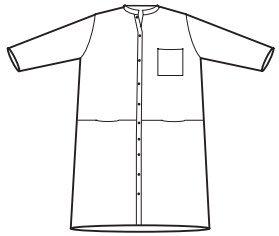

スタンドカラーのリネンコート。ストンとしたコンパクトなシルエットで持ち運びもしやすく、秋口〜春先にかけて活躍します。中にアクセントカラーになるトップスやワンピースを着てラフに羽織ったり、ボタンをすべてとめてワンピースとして着ても。胸元のパッチポケットがカジュアルなアクセントになっています。コーディネートの主役になる鮮やかなブルーと新色のヘリンボーン柄の２色展開です。前身頃にポケット付き。

Linen 100%
2286/ ブルーヴィオレ（厚地）, BLHE/ ブルーヘリンボーン（普通地）

Amy Dress　エイミーワンピース

LWA513　¥26,800
length 109, chest 114, neck to sleeve 66cm

チェックが目をひくワンピースは、ゆったりとした身幅とドロップショルダーで快適な着心地の１枚。ウェストテープの結び方で、様々なシルエットもお試しいただけます。全体的に広めの袖は、手首が少しみえる短めの丈で、程よく抜け感を出し､すっきりとしたバランスに仕上げました｡1枚で着るのはもちろんのこと、レギンスやパンツと合わせたレイヤードスタイルや、ブーツとのコーディネートも素敵です。両サイドポケット付き。

Linen 100% 普通地
NWPL/ ステフ , TC18/ ジェームス

Bec Jumpsuit　ベック オールインワン

LWA516　¥33,800
length 143, chest 110 inseam 63cm

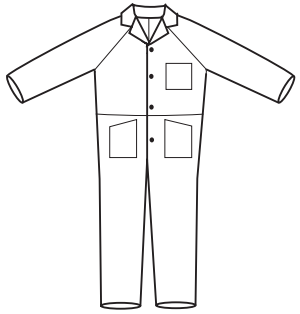

大人のカジュアルスタイルが１枚で完成するつなぎ。柔らかなウールリネンの素材で仕立てました。ラグランスリーブとゆったりとしたウエスト・足周りで動きやすく、ワークウェアとして、また、自宅でのリラックスした時間にも最適です。中にＴシャツを着て、上身頃をウェストで結んで、パンツとしての着方も。胸元・ウエスト・ヒップにパッチポケットつき。

Wool Linen
WLNV/ ネイビー WLKH/ カーキ

Sara Dress　サラ ワンピース

LWA514　¥21,500(Linen) ¥24,500 (Wool Linen)
length 110, chest 144, neck to sleeve 63cm

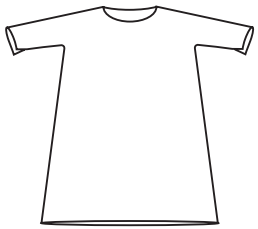

ビッグシルエットのドルマンスリーブのワンピースは、身体の線を拾わないリラックスした着心地。ゆったりしたサイズ感ですが、首元をすっきりとみせてくれるボートネックと手首がみえる短めの袖丈で抜け感をプラスしました。レギンスやパンツとのレイヤードスタイルもおすすめ。ポイントになるグリーンと格子柄・ウールリネン地の３色展開です。両サイドポケット付き。

41/ ヴェール , ORBNV/ ミニー　(Linen 100% 普通地)
WLNV/ ネイビー (ウールリネン)

Oise Pants　オワーズ パンツ

LWW119　¥11,500
inseam 70cm waist free

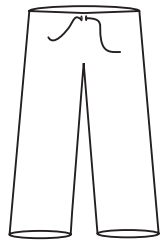

fog の人気のアイテム、オワーズリネンパンツを暖かなウールリネンの生地で仕立てました。シンプルなストレートシルエットで、ウエスト部分はヒモで調節可能です。ウエスト周りはすっきりとしているので、ワンピースやチュニックと合わせてももたつかず、レイヤードアイテムとしても活躍します。ゆったりとした履き心地なので自宅でのリラックスウェアとして着用しても◎。

Wool Linen
WLNV/ ネイビー WLKH/ カーキ

衣類に使用しているボタン： タグアナッツ ボタン(別称 コロゾ ボタン)
熱帯地方に生育するタグア椰子（コロゾ椰子）の熟れて落ちた実を使うので、環境にも優しく、自然に分解され、持続可能な素材です。タグアナッツは乳白色の美しく丈夫な素材で、染色された後も天然の木目模様が残り、優しい手触りも魅力です。

fog linen work / notebooks.ltd
5-35-1 Daita Setagaya Tokyo 155-0033 Japan
+81-3- 5481-3728 info@foglinenwork.com url: www.foglinenwork.com